עדכונים ושינויים (מהדורות)

מהדורה	תאריך	מהות הנדכון/השינוי
1	13.01.22	הוצאה ראשונית
2		
3		
4		
5		
6		
7		
8		
9		
10		
11		
12		
13		
14		

הערות:

משקופי הדלתות במחיצות הגבס יהיו מפרופיל ניצב מחוזק בעובי 1.5 מ"מ עם סנדלי קיבוע בפינות המשקוף.

יש לקבל הנחיות מפורטות לעניין בטיחות אש ממרגדס בטיחות, דרבות הכוונות הקיורות (חומר ועמידות אש) כנ"ל יינתנו הנחיות לאופי דלתות החוץ הנדרשות.

במידה והחלוקה הסכימית תהיה מקירות בלוק:
יש לבצע משקופים עוורים בכל הפתחים, המשקוף העיוור ישמש כלו משוור הטיח פנים.
דלתות פנים- יש לבצע משקופים עוורים כהכנה לדלתות, לכן יש להוסיף למידות הבניה 6 ס"מ לרוחב הדלת ו-4 ס"מ לגובה.
פתח של דלתות קיימות יש לקחת מידות בשטח

ריצוף- קו הפעבר (פוגה) בין החדרים למסדרון או בין ריצופים שונים יהיה תמיד במרכז עובי כנף הדלת
במעבר לחדרים רטובים שונה המכסה של 1 ס"מ ופס הפרדה מאלומיום בין הריצופים דוגמת "פינה שורה לרצפה" TR-JOLLY של "א"ל צימים"

קירות הגבס- בנויים משתי פלטות גבס בכל צד, עם מילוי מזהן/לוח צמר סלעים בעובי 5 ס"מ, 120 ק"ג לס"ק

מידות הבנייה יתחילו מ-2 הקירות החיצוניים (ימין/שמאל) קיר המפריד בין חללים וקיר חזית מערבית

כל הקירות ייבנו עד גובה תקרת בטון
ספוג פלציב יפריד בחיבורי הרצפה והתקרה

קירות חיצוניים החדשים יתבצע איטום
המורכב מ-3 שכבות חומר איטום צמנטי גמיש
(דוגמת אלסטוטיל-חרמוקיר SE930
עד גובה 30 ס"מ מעל מני קרקע לפחות

אין לבצע שינויים בקירות החיצוניים ללא היתר בניה
ברישת קירות בטון חבוצע רק באישור ובהנחיית מרגדס שלי"

תקרה אקוסטית תהיה מסוג "פיין ליין", מגשי מחכת 60x60 מחוררים. עם בד גיזה פנימי לבליעת רעשים.
היקף הקונסטרוקציה של האריחים יהיה מפרופילי L 2-1 סיבי הגבס בהיקף החלוקה יהיו במישור האריחים האקוסטיים.
בתאי השירותים- פאנל פח ברוחב 03 ס"מ צבוע בתנור ללא חירור

רשימת תפוצה

מקבל / תאריך	13.01.22
מר גיא לוי	
מר מיקי רז	
מר אלי בן-דוד	
מר אלי אבן	
מר אבי אלון	
מר אבי אלון	
מר אבי אלון	
מר אבי אלון	
מר אבי אלון	
מר אבי אלון	
מר אבי אלון	
מר אבי אלון	
מר אבי אלון	

מקרא:
- קירות גבס
- קירות בלוק
- קירות בטון
- רצפת תקרת גבס
- גוף תאורה חלוי
- גוף תאורה פאנל דל מתיך אייס 60x60

לעיון | למכרז | לביצוע

המבצע אחראי לבדיקת המידות ולהתאמתן באתר עליו לבקר את כל המידות,ועל כל טעות או אי התאמה להודע למשרד המתכנן

שם הפרוייקט: בית קפולסקי

שם הגליון: תוכנית בניה ותקרות

מחשב:

קנ"מ: 1:50
שרטט: חיים קזס, אדריכל
תאריך: 13.01.22

01

קזס אדריכלים
רחוב העבודה 11 ראש העין
טל': 073-7515601 נייד: 052-5957552 פקס: 03-6580051
MAIL: kazas.design@gmail.com

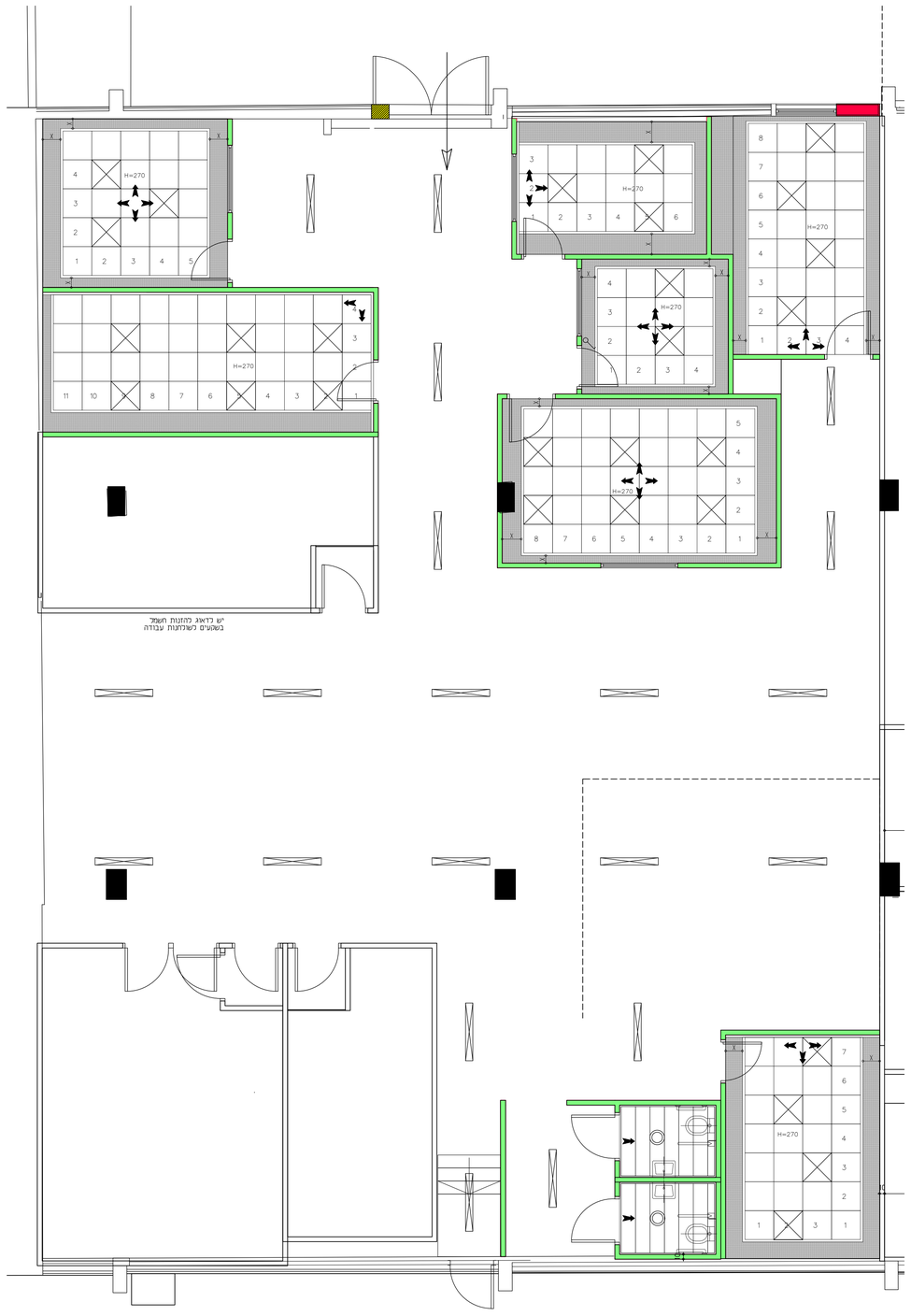

תוכנית תקרה

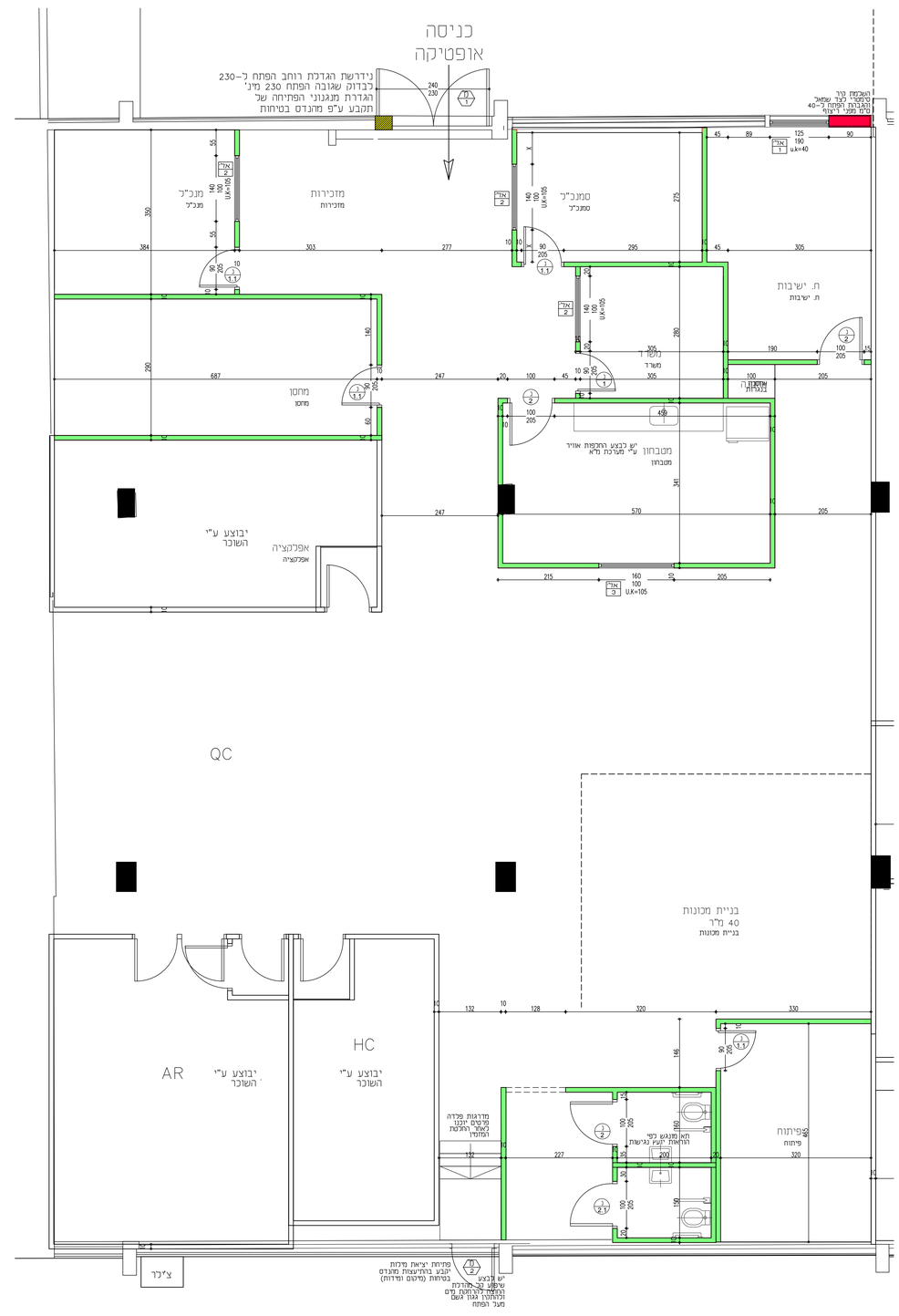

תוכנית הריסה ובניה